投句用紙

2021 朝日塾 “ゆめ” 俳句大賞

夢部門

ふりがな

雑詠部門

ふりがな

★一部門だけでも投句できます。

氏名	住所	
ふりがな	〒 （学校応募の場合、住所の記入は不要です）	立　　小学校　　年 （男・女）

電話番号

（学校応募の場合、電話番号は不要です）

締切 9月6日(月)

応募先
〒709-2136 岡山市北区御津紙工 2590
朝日塾中等教育学校内 “ゆめ” 俳句大賞実行委員会
TEL：0120-322-419　FAX：086-726-0400

受付番号

※この欄には記入しないでください。

切り取り線

2021 朝日塾 “ゆめ” 俳句大賞 作品募集

【第13回 募集期間】
令和３年
7/2（金）～9/6（月）

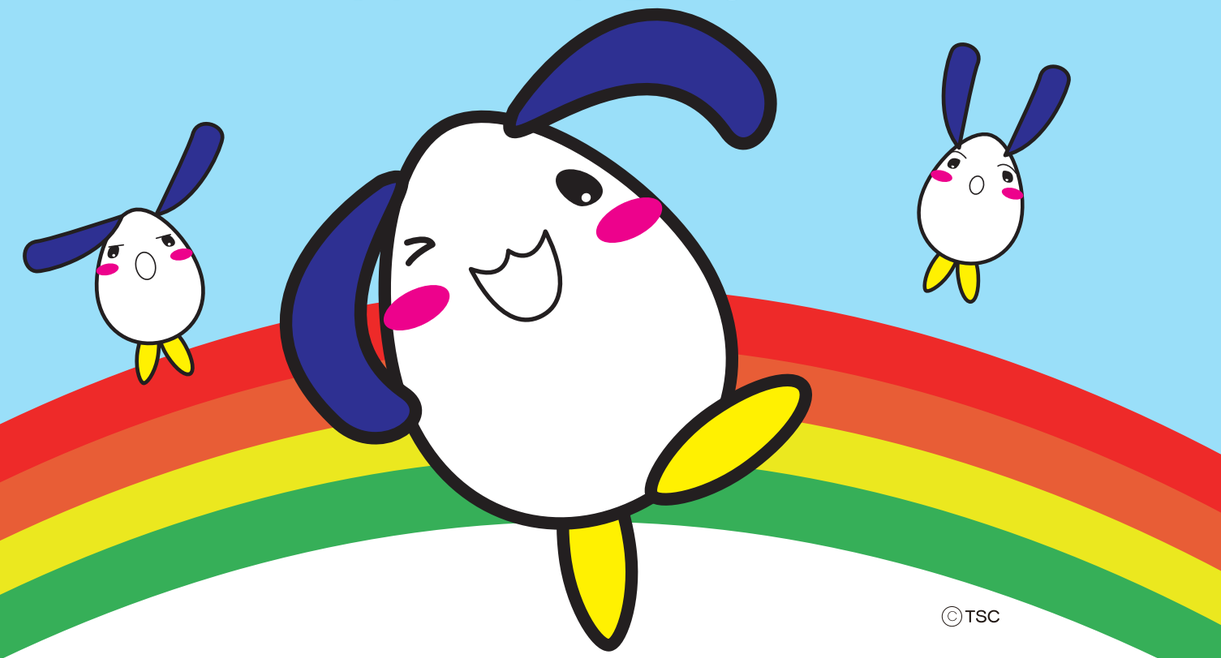

©TSC

俳句は今や、「Haiku」として世界に通用する文学になっています。
新しい時代に生きる皆さんが日本文化のよさを受け継ぎ、また、夢に向かって進み、世界に向かって大きく羽ばたくことを願い、俳句作品を募集します。

【主　　催】学校法人朝日学園・学校法人みつ朝日学園
【共　　催】テレビせとうち
【後　　援】岡山県教育委員会・岡山市教育委員会
【応募資格】小学校４年生～小学校６年生
【募集部門】(1)「夢部門」：夢にかかわる内容または夢（ゆめ、ユメ）の文字を必ずよみこむこと。
(2)「雑詠部門」どの季節の句でもよい。
※(1)、(2) とも季語を必ずよみこむこと。
【結果発表】令和３年 10 月７日 (木)
朝日塾中等教育学校ＨＰ上で発表
【　賞　】岡山県教育委員会教育長賞・大賞・優秀賞・入選・佳作
（各受賞者には賞状と副賞をお贈りします）
【選　　者】柴田 奈美　岡山県立大学教授（文学博士）・銀化 同人
大倉 祥男　朝日新聞岡山俳壇選者・火星 同人
曽根 薫風　朝日塾中等教育学校教育顧問・馬酔木 同人

【募集規定】
・１部門につき１人１作品まで。２部門応募可。
・応募は無料です。
・かなづかいは現代かなづかい、旧かなづかいのどちらでも可。
・未発表のオリジナル作品に限ります。
・応募作品の返却はいたしません。
・入選作品の発表・出版・広報活動に関する著作権は、みつ朝日学園に帰属します。
【締め切り】令和３年９月６日 (月) 消印有効
【ご応募・お問い合わせ】
〒709-2136 岡山市北区御津紙工 2590
朝日塾中等教育学校内 “ゆめ” 俳句大賞実行委員会
TEL：0120-322-419　FAX：086-726-0400
郵送かファックスにてご応募ください。

個人情報取り扱い

ご応募頂いた個人情報は、作品の選考や連絡に使用いたします。今回の朝日塾ゆめ俳句の個人情報は、応募者が小学生以下ですので、ご本人及び保護者の方の許可なく入選作品の発表や出版・広報活動に関する業務以外には使用いたしません。また許可なく業務委託先以外の第三者に個人情報を開示することはありません。入賞・入選作品につきましては、朝日塾ゆめ俳句実行委員会から事前に通知後、発表のために、作者名・学校名・学年を公表させていただきます。その他の個人情報の取り扱いについては、朝日学園グループのプライバシーポリシーと個人情報保護法に基づきおこないます。